Jeudi 14 mai 2020

Sainte Marie, disciple du Seigneur

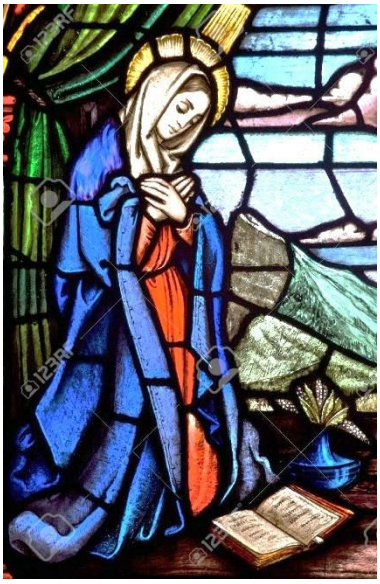

Par le signe de croix et la louange, entrons dans la prière

Nous invoquons aujourd'hui **la Vierge Marie, disciple du Seigneur Jésus.** Celle à qui Dieu a donné la charge d'être la mère du Christ a été aussi, le « modèle du disciple » : écoutant sa parole et s'efforçant de la garder, se mettant à sa suite en renonçant à elle-même et en se tenant fidèlement à la croix.

« Seigneur notre Dieu, tu nous a donné dans la Vierge Marie le modèle du disciple qui garde fidèlement les paroles de vie. Ouvre nos cœurs, qu'ils accueillent ta parole de salut et que la puissance de l'Esprit Saint la fasse résonner en nous chaque jour et produire du fruit en abondance ». *Missel des messes en l'honneur de la Vierge Marie, n°10*

Ecoutons la Parole de Dieu, du psaume 18

La loi du Seigneur est parfaite, qui redonne vie ; la charte du Seigneur est sûre, qui rend sages les simples. Les préceptes du Seigneur sont droits, ils réjouissent le cœur ; le commandement du Seigneur est limpide, il clarifie le regard.

La crainte qu'il inspire est pure, elle est là pour toujours ; les décisions du Seigneur sont justes et vraiment équitables : plus désirables que l'or, qu'une masse d'or fin, plus savoureuses que le miel qui coule des rayons.

Accueille les paroles de ma bouche, le murmure de mon cœur ; qu'ils parviennent devant toi, Seigneur, mon rocher, mon défenseur !

En silence, reprendre une parole, l'accueillir et se réjouir.

SERVIR

Jeune séminariste, Paul vit un temps de confinement étonnant. Il a en effet accepté de devenir bénévole dans une maison de retraite voisine. Mobilisé pour en premier lieu pour la distribution des repas, c'est aussi la communion qu'il porte chaque jour aux résidants, sa troisième mission étant de tout faire pour que les résidents vivent le confinement de la meilleure manière possible. Il raconte : « Au départ, cet appel ne tombait pas très bien. J'avais d'autres projets d'apostolat par vidéoconférence. Aujourd'hui, je me dis que je suis là comme disciple missionnaire dans le sens où je n'apporte pas simplement la nourriture, mais que je peux aussi offrir autre chose. J'ai l'impression que ce temps-là, qui est exigeant du point de vue du don de soi, sera une expérience marquante pour ma vocation et mon chemin vers le sacerdoce.

Prier le Rosaire avec sainte Thérèse de l'Enfant Jésus (mystères lumineux)

Cheminer de Pâques vers Pentecôte avec la prière du Pape François